

SITUACE STAVBY, část 1

M 1:500

Číslo parcely	Plocha	Vlastník	LV	Dočasné dotčeno	Trvale dotčeno
193/14	1634	Smejkal Jaroslav Ing., U Stadionu 524, Dačice, 38001 Dačice	120	734	900

Investor stavby:
Povodí Moravy, s.p., Dřevařská 11, 602 00 Brno

Vlastník pozemku:
Smejkal Jaroslav Ing., U Stadionu 524, Dačice V, 38001 Dačice

Dočasné dotčené parcely: 193/14

Trvale dotčené parcely: 193/14

Katastrální území: Řečice (744816)

Činnosti na pozemku:
Odstranění rákosu a mokřadních rostlin, vymodelování iniciačního koryta, napojení stávající kanalizační výusti, terénní úpravy, ohumusování a osetí pozemku.

Vyjádření vlastníka:
1. Vlastník prohlašuje, že má ve svém vlastnictví výše uvedené pozemky.
2. Vlastník souhlasí s provedením stavebního záměru podle §184, zákona č. 283/2021 Sb. ve znění pozdějších předpisů dle rozsahu situačního výkresu.
3. Vlastník dále souhlasí se vstupem na výše uvedené pozemky, za účelem přístupu ke stavbě dle rozsahu na situačním výkresu, za podmínky uvedení pozemků do původního stavu.
4. Vlastník souhlasí s využitím uvedených pozemků pro účely stavby.
5. Vlastník souhlasí s provedení revitalizace Řečického potoka na jeho pozemcích, bez prodeje pozemků, s podmínkou 10ti leté udržitelnosti záměru.

SOUHLASÍM S NAVRHOVANÝM ZÁMĚREM DLE ROZSAHU SITUAČNÍHO VÝKRESU.

Dne: 7.12.2024
Podpis: Smejkal Jaroslav
Datum narození: 17.3.1960
Kontakt (email/mobil): smejkalo@email.cz

VYPRACOVALA: Ing. LUCIE SEIFERTOVÁ	ZODP. PROJEKTANT: Ing. ALEŠ ŽÁRUBA	POVODÍ MORAVY, S.P. ŽÁVOD DYJE, HUSOVA 760, 675 71 NÁMĚŠTÍ NAD OSLAVOU T +420 565 382 643, seifertova@pmo.cz	
INVESTOR: POVODÍ MORAVY, S.P., DŘEVAŘSKÁ 11, 602 00 BRNO	STAVBA: Řečický a Sádecký p., Řečice-Sádky, revitalizace toku	FORMÁT STUPĚŇ DATUM MĚŘÍTKO kótováno v Č. ZAKÁZKY Č. VÝKRESU	420 x 630 mm DSP/DPS 09/2024 1:500 m - C.2.1
SITUACE STAVBY, část 1		ČÍSLO PARÉ	

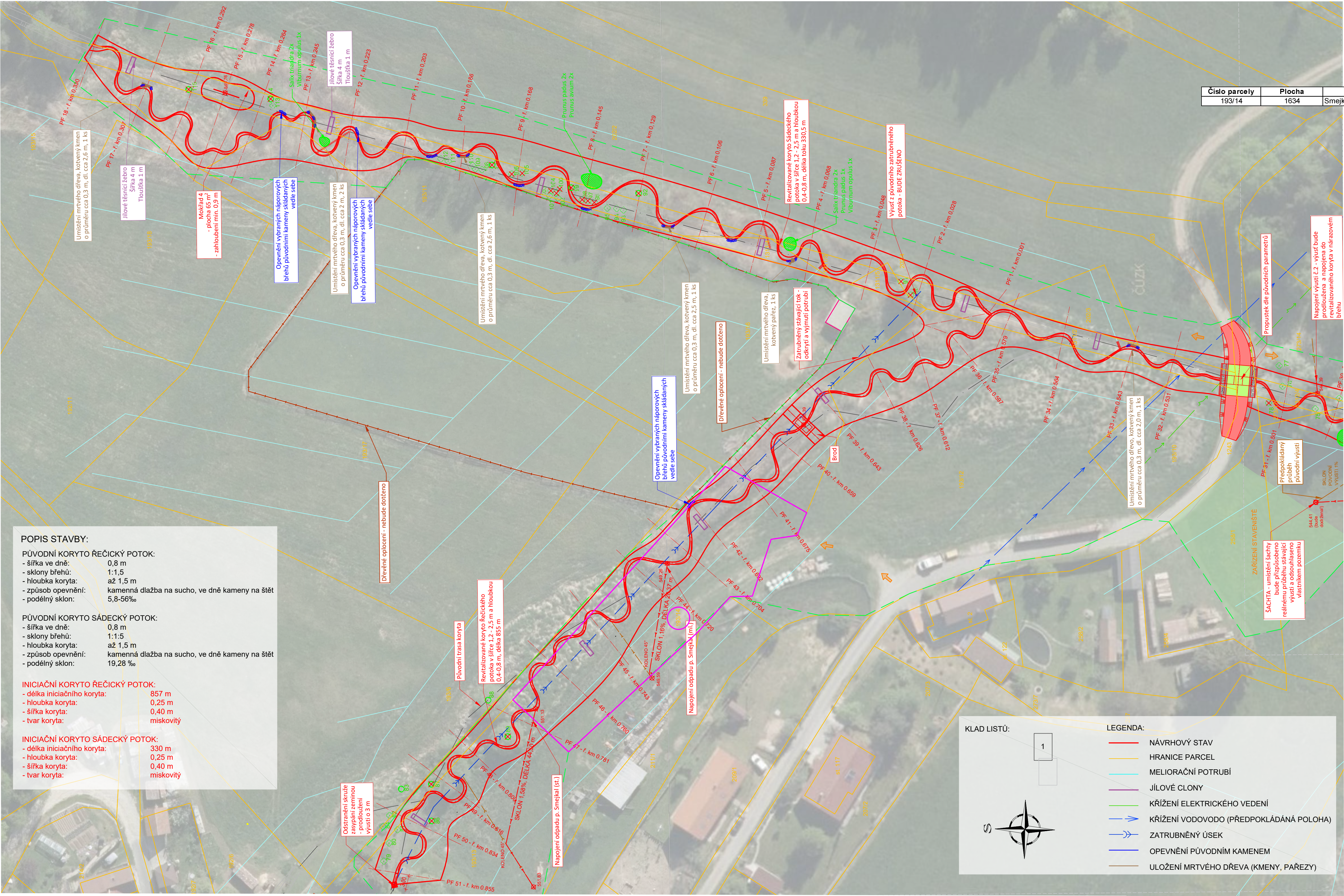

POPIS STAVBY:

PŮVODNÍ KORYTO ŘEČICKÝ POTOK:

- šířka ve dně: 0,8 m
- sklon břehů: 1:1,5
- hloubka koryta: až 1,5 m
- způsob opevnění: kamenná dlažba na sucho, ve dně kameny na štět 5,8-56%
- podélný sklon:

PŮVODNÍ KORYTO SÁDECKÝ POTOK:

- šířka ve dně: 0,8 m
- sklon břehů: 1:1,5
- hloubka koryta: až 1,5 m
- způsob opevnění: kamenná dlažba na sucho, ve dně kameny na štět 19,28 %
- podélný sklon:

INICIAČNÍ KORYTO ŘEČICKÝ POTOK:

- délka iniciačního koryta: 857 m
- hloubka koryta: 0,25 m
- šířka koryta: 0,40 m
- tvar koryta: miskovitý

INICIAČNÍ KORYTO SÁDECKÝ POTOK:

- délka iniciačního koryta: 330 m
- hloubka koryta: 0,25 m
- šířka koryta: 0,40 m
- tvar koryta: miskovitý

KLAD LISTŮ:

1

LEGENDA:

- NÁVRHOVÝ STAV
- HRANICE PARCEL
- MELIORAČNÍ POTRUBÍ
- JÍLOVÉ CLONY
- KŘÍŽENÍ ELEKTRICKÉHO VEDENÍ
- KŘÍŽENÍ VODOVODO (PŘEDPOKLÁDANÁ POLOHA)
- ZATRUBNĚNÝ ÚSEK
- OPEVNĚNÍ PŮVODNÍM KAMENEM
- ULOŽENÍ MRTVÉHO DŘEVA (KMENY, PAŘEZY)